

12.700

gráfico

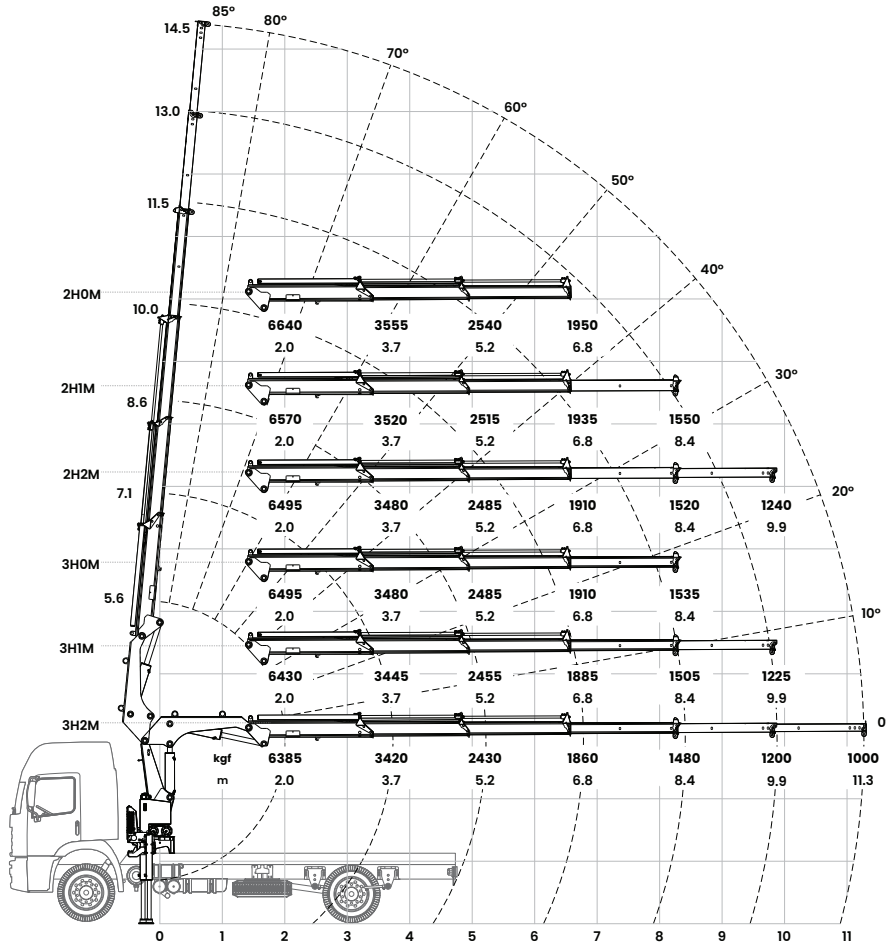

especificaciones generales

máximo alcance vertical
14,5 m

máximo alcance horizontal
11,3 m

alcance hidráulico vertical
11,5 m

alcance hidráulico horizontal
8,4 m

apertura de patolas delanteras
4,8 m*

ángulo de elevación
85°

ángulo de giro
360°

torque de giro
2,27 tf.m

presión de trabajo
280 bar

peso grua - 2H0M / 2H1M / 2H2M
1.480 kg / 1.525 kg / 1.565 kg

peso grua - 3H0M / 3H1M / 3H2M
1.580 kg / 1.620 kg / 1.655 kg

espacio ocupado para transporte
0,9 m

capacidad de aceite
80 l

min. PBT vehículo para instalación
11.000 kg**

dimensiones

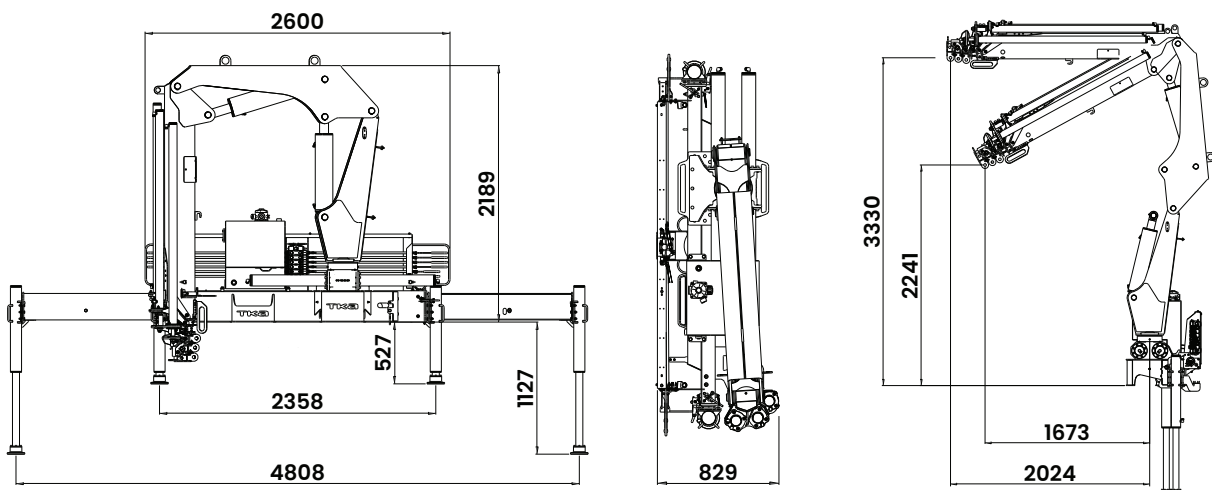

*extensiones delanteras hidráulicas opcionales
**a través del estudio de integración del vehículo