

38.700

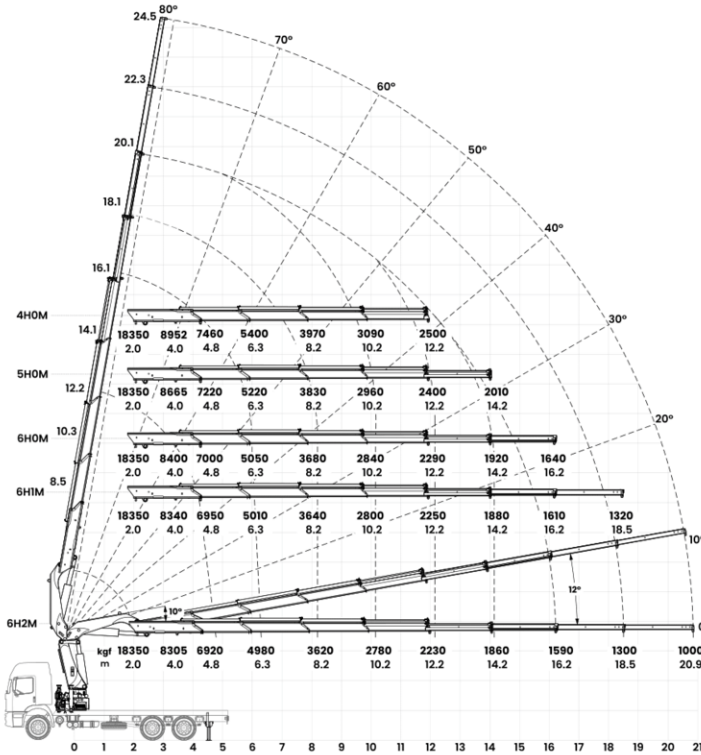

datos especificaciones generales

- máximo alcance vertical: 24,5 m
- máximo alcance horizontal: 20,9 m
- alcance hidráulico vertical: 20,1 m
- alcance hidráulico horizontal: 16,2 m
- apertura de patas delanteras: 6,0 m
- ángulo de elevación: 80°
- ángulo de giro: 400°
- torque de giro: 3,81 tf.m
- presión de trabajo: 280 bar
- peso grua - 4HOM / 5HOM: 4.033 kg / 4.181 kg
- peso grua - 6HOM / 6H1M / 6H2M: 4.320 kg / 4.384 kg / 4.425 kg
- espacio ocupado para transporte: 1,5 m
- capacidad de aceite: 140 l
- min. PBT vehículo para instalación: 23.000 kg*

